

Grupos de investigación

FACULTAD DE ESTUDIOS BÁSICOS

Proyecto de investigación

Fortalecimiento de la investigación institucional en la UNIB.E a través de la consolidación de las competencias investigativas



PH.D. YEMALA CASTILLO



PH.D. JESÚS GÓMEZ

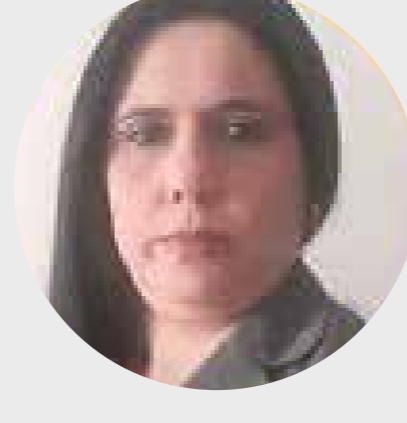

PH.D. LUISA TABORDA



MSC. ALIRIO MEJÍA

FACULTAD DE TECNOLOGÍAS DE LA INFORMACIÓN Y COMUNICACIÓN

Proyecto de investigación

La comunicación comunitaria como espacio de expresión cultural, social y simbólica: caso de estudio comunidades Cochasquí y Tocachi

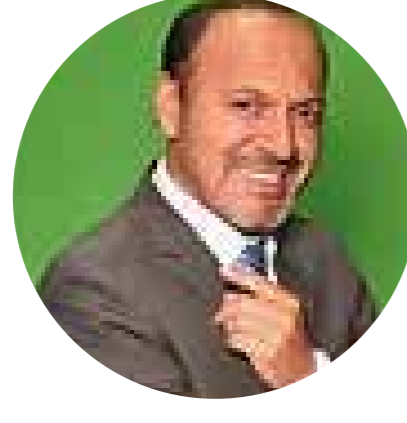

MSC. FREDDY ZAMORA



PH.D. ALICIA ELIZUNDIA



MSC. ANGEL TERAN



MSC. KARINA ESCALONA

FACULTAD DE TECNOLOGÍAS DE LA INFORMACIÓN Y COMUNICACIÓN

Proyecto de investigación

Soluciones tecnológicas para la gestión de información en el ámbito universitario. Caso de estudio: Universidad Iberoamericana del Ecuador (UNIB.E).

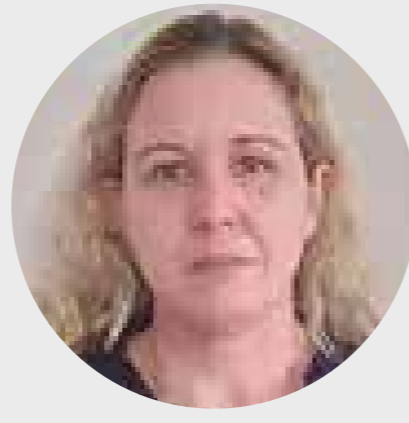

MG. YOISY PEREZ

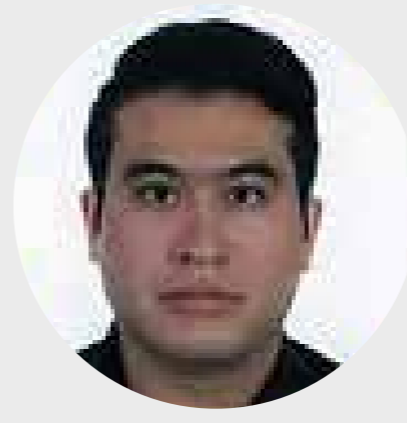

MG. RAFAEL FALCONI

FACULTAD DE JURISPRUDENCIA

Proyecto de investigación

Análisis de la transformación de la Normativa Ecuatoriana a consecuencia de la expedición de la Constitución de la República del Ecuador 2008



DR. TELMAN CABRERA VARGAS



DRA. MAIRA GUERRA

DIRECCIÓN DE POSGRADO

Proyecto de investigación

La gestión educativa en la educación escolarizada en el Distrito Metropolitano de Quito durante el 2021-2022



PH.D. NOEMI SUÁREZ



MG. MIRRIAM ALVAREZ



PH.D. RAISA TORRES

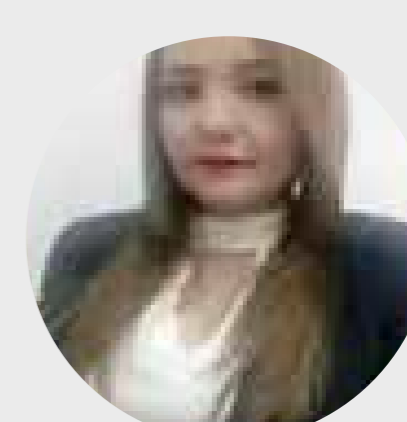

MG. ANDREA VIDANOVIC

FACULTAD DE CIENCIAS ECONÓMICAS, ADMINISTRATIVAS Y SERVICIOS

Proyecto de investigación

Estrategias de desarrollo endógeno para la parroquia San José de Minas

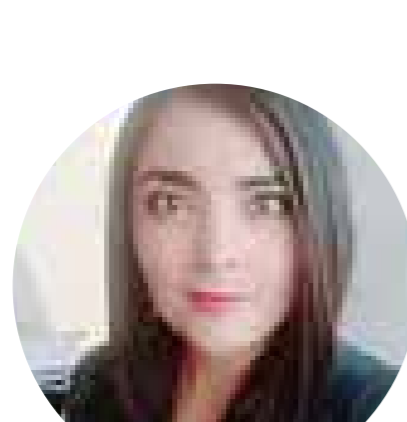

MG. DIANA CONSTANTE



PH.D MARCO ALTAMIRANO



MG. PATRICIA CADENAS

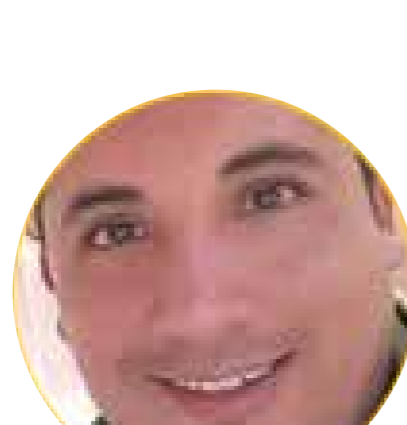

MG. JUAN ROMERO

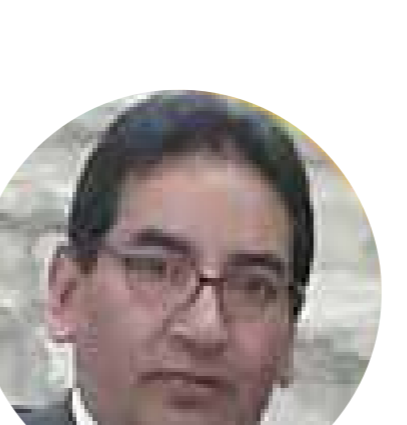

MG. FABIAN TERÁN



MG. CARLOS URQUIZO

FACULTAD DE BIENESTAR Y SALUD

Proyecto de investigación

Estrategias para promover la salud integral de distintos grupos en la población de la parroquia San José de Minas



MG. ROBERTO ORDOÑEZ

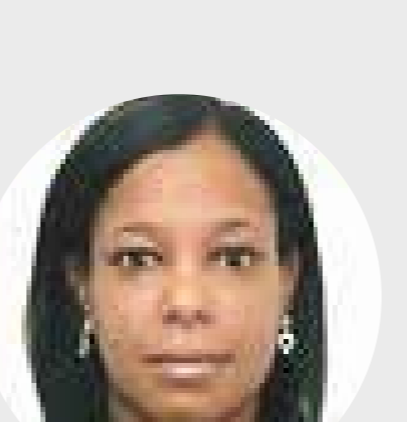

MST. INDYRA GALLARD



PHD. MEYBOL GESSA

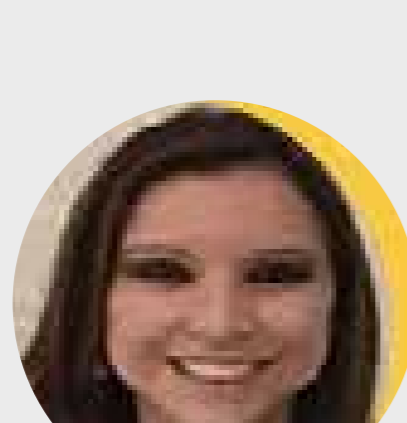

MG. CARLA CAICEDO

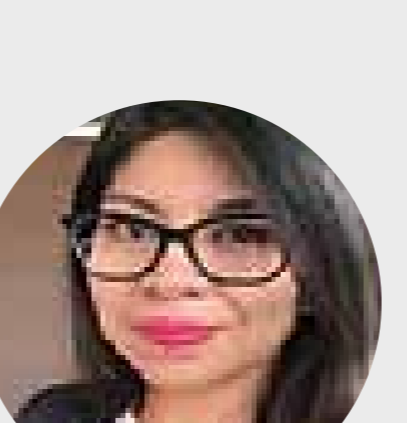

MG. MARCELA GARCIA

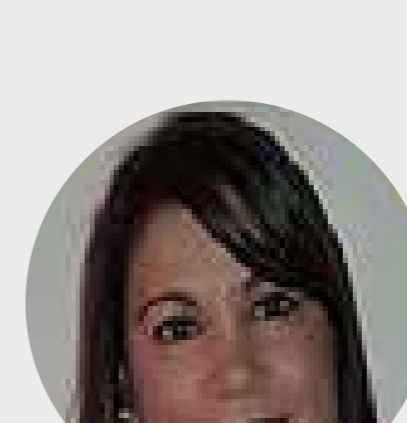

MG. LIDIS PADRÓN FERNÁNDEZ

Convocatoria Extraordinaria 2018

EVALUACIÓN DE LOS HÁBITOS ALIMENTARIOS DE LOS ESTUDIANTES, DE LA UNIVERSIDAD IBEROAMERICANA DEL ECUADOR

Investigador Líder: Roberto Ordoñez.

Investigadores Adjuntos: Meybol Gessa - Carla Caicedo

COMUNITARIA, HISTORIA E IDENTIDAD: CON EL USO DE LAS NUEVAS TECNOLOGÍAS COMO ESTRATEGIA DE VISIBILIDAD DE LA JUNTA PARROQUIAL DE TOCACHI; COMUNIDADES DE COCHASQUÍ, BELLA VISTA, CHIMBURLO Y TANDA-MORONGA

Investigador Líder: Freddy Zamora

Investigadores Adjuntos: Angel Terán

LA GESTIÓN DEL CONOCIMIENTO DESDE LA FORMACIÓN HUMANISTA EN LA EDUCACIÓN SUPERIOR: APLICACIÓN DE ESTRATEGIA EN LA UNIBE ENTRE 2018-2019

Investigador Líder: Raisa Torres

Investigadores Adjuntos: Andrea Vidanovic - Yemala Castillo

EVALUACIÓN DE LA CALIDAD DE VIDA DE LOS ADULTOS MAYORES EN EL DM DE QUITO.

Investigador Líder: Raisa Torres

Investigadores Adjuntos: Dalinda Cepeda - Andrea Vidanovic - Karina Tituaña - Patricia Panchi - Geovanny Reyes

MODELO PEDAGÓGICO PARA EL FORTALECIMIENTO DE LAS COMPETENCIAS INVESTIGATIVAS DE LOS DIRECTORES DE TRABAJO DE TITULACIÓN DE LA UNIVERSIDAD IBEROAMERICANA DEL ECUADOR

Investigador Líder: Alirio Mejía.

Investigadores Adjuntos: Yemala Castillo - Luisa Taborda - Jesús Gómez

ECOSISTEMA DE EMPRENDIMIENTO EN SERVICIOS ENFOCADOS AL TURISMO EN LA CIUDAD DE QUITO

Investigador Líder: Jesús Gómez

Investigadores Adjuntos: Marcelo Nieto

RUTAS Y PROTOCOLOS DE ACTUACIÓN FRENTE A SITUACIONES DE HALLAZGO, USO, CONSUMO, TENENCIA Y PRESUNCIÓN DE COMERCIALIZACIÓN DE ALCOHOL, TABACO Y OTRAS DROGAS DENTRO DE INSTITUCIONES DE EDUCACIÓN SUPERIOR

Investigador Líder: Indira Gallard

Investigadores Adjuntos: Carla Caicedo - Myriam Alvarez - Vinicio Ramónes

EL CALENTAMIENTO GLOBAL Y SUS EFECTOS SOBRE LA DIVERSIDAD DE ANFIBIOS Y REPTILES EN LA ESTACIÓN CIENTÍFICA AMAZÓNICA JURI JURI KAWSAY, ARAJUNO, AMAZONÍA ECUATORIANA

Investigador Líder: Marco Altamirano

Investigadores Adjuntos: Equipo Externo

ANÁLISIS CRÍTICO DEL TRATAMIENTO MEDIÁTICO SOBRE EL FEMICIDIO EN ECUADOR

Investigador Líder: Alicia Elizundia

Investigadores Adjuntos: Myriam Alvarez